

**Per questa attività si avvale della collaborazione della Dottoressa Caterina Colangelo**

Specialista ambulatoriale in Allergologia presso l'U.O. di Allergologia dell'Ospedale Spirito Santo di Pescara, D.S.B. di Pe-Nord, Francavilla e Sambuceto.

Dal 2002 ho svolto con passione l'attività specialistica come consulente c/o l'U.O. di Allergologia dell'Ospedale Spirito Santo di Pescara

Laureata in Medicina e Chirurgia presso l'Università di Chieti nel '98 dopo aver trascorso 3 anni presso il Reparto di Immunologia Clinica dell'Ospedale Santa Chiara di Pisa (Prof. S. Bombardieri) si è poi specializzata con lode in Allergologia ed Immunologia clinica presso l'Università di Ancona (Prof. F. Bonifazi). Membro della European Academy of Allergology and Immunology membro dell'AAITO. Relatrice a diversi Congressi nazionali ed internazionali di Allergologia autrice di pubblicazioni su riviste nazionali ed internazionali di Allergologia ha inoltre partecipato a diversi gruppi di studio



## COS'E' L'ALLERGIA ?

---

L'allergia è una reazione del sistema immunitario, in un soggetto geneticamente predisposto, caratterizzata da una anomala risposta a sostanze di per sé innocue presenti in natura riconoscendole come "nemiche". e scatenando processi infiammatori nei tessuti e negli organi.

In Italia le allergie colpiscono circa il 20% degli adulti ed addirittura 1 bambino su 3 in età scolare

Le cause frequenti di allergia sono:

- Pollini (graminacee, parietaria, olivo, cipresso)
- Acari della polvere (dermatofagoidi)
- Muffe derivati epidermici di animali
- Alimenti
- Farmaci/lattice
- Veleno di imenotteri (api, vespe, etc)

### Sintomi

- Rinite
- Asma bronchiale
- Dermatite atopica/orticaria
- Dermatite allergica da contatto
- Diarrea/dolori addominali

## DIAGNOSI

---

### Tests cutanei

**-Prick test** una piccola quantità di allergene, viene posto sulla superficie volare dell'avambraccio e fatto penetrare nella pelle con un piccolo ago. Se la reazione è positiva, dopo breve tempo nel punto del test si forma un pomfo con un'eritema

**-Prick by prick** viene direttamente eseguito con l'alimento fresco è un test di II-III livello

**-Patch test** con sostanze da contatto (Nichel, parabeni, profumi etc) viene applicato sulla schiena del paziente e viene rimosso dopo 48-72 ore

**-Dosaggio di IgE specifiche e studio degli allergeni ricombinanti con metodica ISAC** (molto utile nella diagnostica delle allergie alimentari) e delle polisensibilizzazioni (esame di III Livello)

### Terapia

-Farmaci sintomatici (antistaminici, cortisonici topici o per via generale)

-Terapia desensibilizzante (vaccino) che consiste nella somministrazione dell'allergene per via orale (sublinguale) o iniettiva (sottocutanea)

## PRESTAZIONI OFFERTE

-Prick test verso allergeni Inalatori ed Alimentari

-Prick by prick

-Patch test (serie Standard)

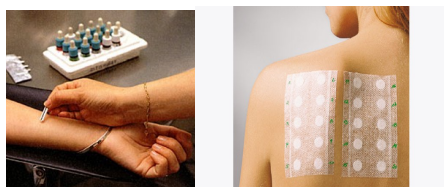

-Esame spirometrico di base e di reversibilità con broncodilatatore

-Studio con allergeni ricombinanti e metodica ISAC



Lo Studio del Dr. Daniel Celli è lieto di offrire un nuovo servizio di Allergologia ed Immunologia Clinica

Dottor Daniel Celli  
Specialista in Odontostomatologia  
Specialista in Ortognatodonzia  
IBO ed EBO certificate  
Prof. a c. Univ. Cattolica S. Cuore Roma  
Via Cesare Battisti, 97- Pescara  
tel 085/4222228 Fax 085/4229102  
e-mail: [info@danielcelli.com](mailto:info@danielcelli.com)  
web site: [www.danielcelli.com](http://www.danielcelli.com)

## ALLERGOLOGIA IMMUNOLOGIA CLINICA

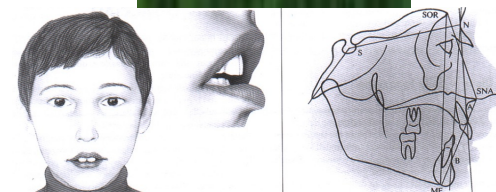

Per appuntamento  
Telefono n. 085/4222228